ASSOCIATION PARKINSON 29

Association

fondée à Nantes en 1984 par un malade aidé de quelques amis.

Marcel Besnard avait compris qu'il fallait que le malade se prenne en charge lui-même pour faire face , lutter contre la maladie

Ses objectifs:

- Rompre l'isolement du malade
- Améliorer sa qualité de vie
- Apporter un soutien constant et amical pour redonner espoir et joie de vivre
- Collecter et diffuser les informations sur la maladie
- Recueillir des fonds pour aider la recherche

GP29

C’est notre site internet.

adresse: http://gp29.net

où vous trouverez l’actualité , la vie de l’association ainsi que des liens

- *2019: 242 adhérents Finistère*

10 départements
800 adhérents
constituant le Comité d'Entente et de Coordination des Associations de Parkinsoniens

- Charente
- Côtes d'Armor
- Finistère
- Ille et vilaine
- Loire atlantique
- Manche
- Morbihan
- Hérault
- Limousin
- Périgord Noir

Financer

les travaux de recherche sur la maladie avec le CECAP:

Aider des étudiants à soutenir une thèse, des travaux

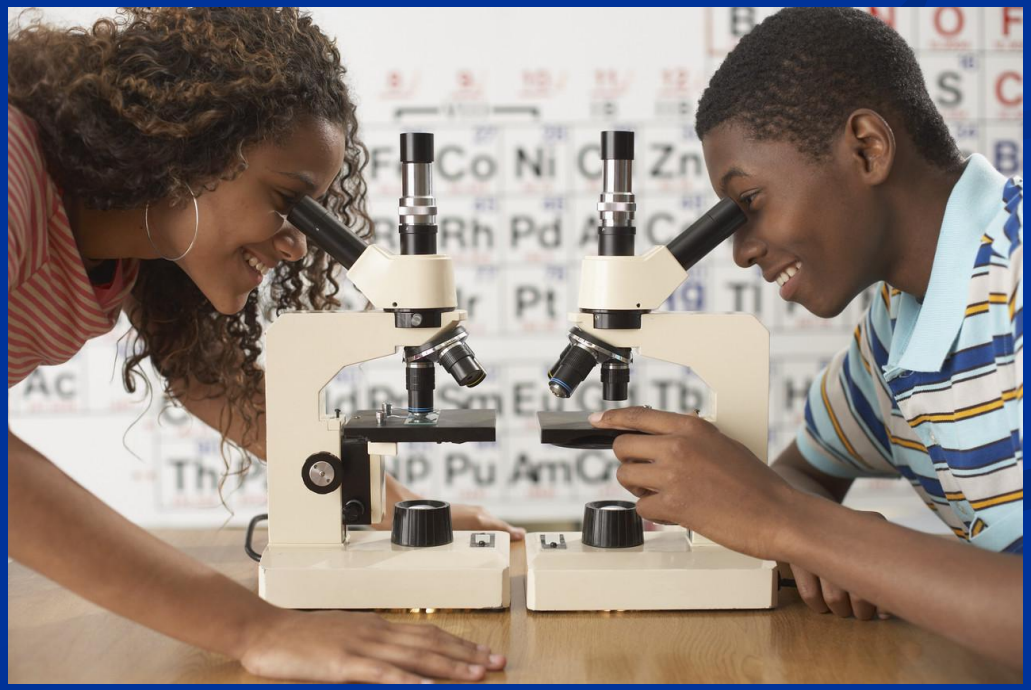

Bourse de thèse CECAP 2019

Optimisation d'un biomarqueur de la maladie de Parkinson par détection biochimique des formes pathologiques d'alpha-synucléine dans le système nerveux entérique (dans les intestins)

Nom de l'étudiant : Alice Prigent

Alice Prigent est interne en neurologie, actuellement en Master 2.

début de thèse en Novembre 2016 planifiée sur 3 ans

Directeurs de thèses et responsables du suivi des travaux

Pr Pascal Derkinderen et Michel Neunlist enseignant chercheur

Nom du Laboratoire et du Service

INSERM U913,Neuropathies du système nerveux entérique et pathologies digestives

Service de Neurologie, CHU de Nantes

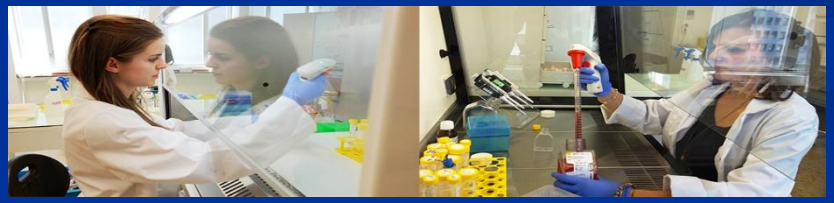

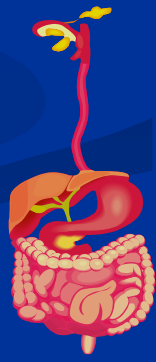

Bourse CECAP Recherche 2019/2021

Titre du projet

Identification d'un candidat-médicament pour réduire la toxicité neuronale provoquée par l'agrégation de la protéine α-Synucléine dans le contexte de la maladie de Parkinson

Demandeur

Cécile Voisset, chercheure Inserm
Laboratoire Inserm UMR 1078 Faculté de médecine de l'UBO
22 avenue Camille Desmoulins 29200 Brest

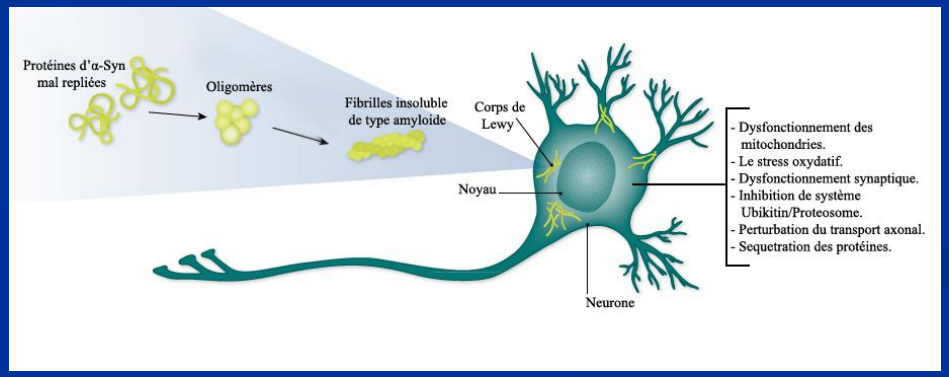

Inserm
Institut national de la santé et de la recherche médicale

COMPTE CECAP RECHERCHE

- 1 Euro reçu = 1 Euro reversé à la Recherche
- Si vous désirez faire un don à la Recherche:
- Chèque à l'ordre de « *CECAP RECHERCHE* »

À adresser au trésorier : *M.* JACOB Gabriel

Poulouduff 29450 Sizun

- *Un reçu fiscal vous sera délivré que vous pourrez joindre à votre déclaration d'impôts*

CECAP

Actualités Générales Parkinsoniennes (CECAP)

Un journal est édité trimestriellement pour donner les avancées médicales, les nouvelles des associations, la vie du CECAP

Activités de GP 29

➔Donner des informations sur la maladie de Parkinson

➔Essayer de trouver une solution aux problèmes dus à la maladie.

➔Guider les malades , leurs familles, amis.

➔Etre à l'écoute.

➔Améliorer la vie quotidienne des malades et leur entourage en échangeant les expériences.

➔Donner des « petits trucs ».

Redonner espoir et joie de vivre en leur apportant solidarité, soutien

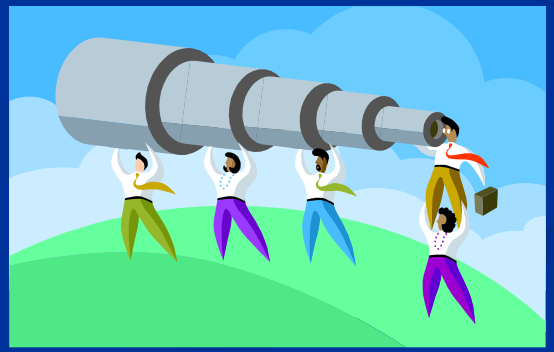

Réunir une fois par mois en un point rencontre dans quatre villes du Finistère :

- Morlaix 2ème Lundi du mois
- Brest 3ème Vendredi du mois
- Quimper 1er Mardi du mois
- Quimperlé 2ème Mercredi du mois
- prochainement presqu'ile de Crozon

Gymnastique d'entretien 4 points gymnastique douce encadrés par une kinésithérapeute

- Brest
- Quimper
- Ploudaniel
- Plouguerneau

MARCHE NORDIQUE

MORLAIX tous les lundis encadrés par des bénévoles

SOPHROLOGIE

Morlaix

POURQUOI LA SOPHROLOGIE ?
C'EST UNE TECHNIQUE DE DÉVELOPPEMENT PERSONNEL AXÉE SUR LA PRÉVENTION DU STRESS
LORS DU BILAN DE CES SÉANCES, NOUS AVONS TIRÉ LES CONCLUSIONS SUIVANTES :
LES MALADES ET LES AIDANTS ONT ACQUIS UNE TECHNIQUE DE RELAXATION QUI PERMET DE :

- TRANSPOSER DANS LA VIE QUOTIDIENNE TOUT OU PARTIE DES TECHNIQUES DE SOPHROLOGIE POUR AFFRONTER LES VICISSITUDES DU QUOTIDIEN

- A L'ISSUE DE CHAQUE SÉANCE, UNE RELAXATION COMPLÈTE DE L'ORGANISME, CHOSE DONT LES PERSONNES CONCERNÉES ONT UN BESOIN VITAL.

Lettre info GP29

Éditée bi-annuellement par GP 29 traitant de la vie associative du département

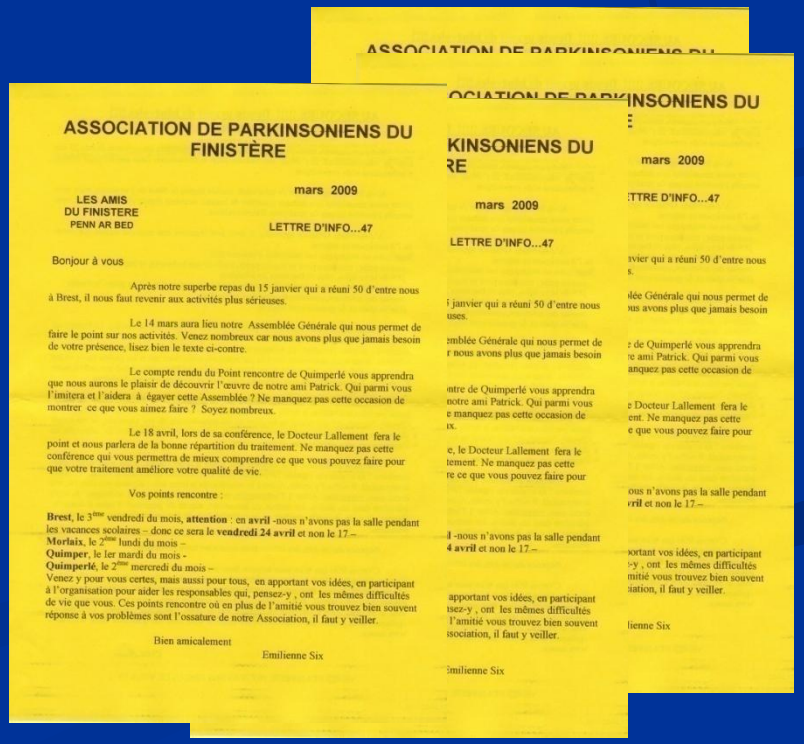

ASSOCIATION DE PARKINSONIENS DU FINISTÈRE

LES AMIS DU FINISTERE
PENN AR BED

mars 2009

LETTRE D'INFO...47

Bonjour à vous

Après notre superbe repas du 15 janvier qui a réuni 50 d'entre nous à Brest, il nous faut revenir aux activités plus sérieuses.

Le 14 mars aura lieu notre Assemblée Générale qui nous permet de faire le point sur nos activités. Venez nombreux car nous avons plus que jamais besoin de votre présence, lisez bien le texte ci-contre.

Le compte rendu du Point rencontre de Quimperlé vous apprendra que nous aurons le plaisir de découvrir l'œuvre de notre ami Patrick. Qui parmi vous l'imitera et l'aidera à égayer cette Assemblée ? Ne manquez pas cette occasion de montrer ce que vous aimez faire ? Soyez nombreux.

Le 18 avril, lors de sa conférence, le Docteur Lallement fera le point et nous parlera de la bonne répartition du traitement. Ne manquez pas cette conférence qui vous permettra de mieux comprendre ce que vous pouvez faire pour que votre traitement améliore votre qualité de vie.

Vos points rencontre :

Brest, le 3ème vendredi du mois, **attention** : en **avril** -nous n'avons pas la salle pendant les vacances scolaires – donc ce sera le **vendredi 24 avril** et non le 17 –
Morlaix, le 2ème lundi du mois –
Quimper, le 1er mardi du mois -
Quimperlé, le 2ème mercredi du mois –
Venez y pour vous certes, mais aussi pour tous, en apportant vos idées, en participant à l'organisation pour aider les responsables qui, pensez-y , ont les mêmes difficultés de vie que vous. Ces points rencontre où en plus de l'amitié vous trouvez bien souvent réponse à vos problèmes sont l'ossature de notre Association, il faut y veiller.

Bien amicalement

Emilienne Six

Travailler

- Avec les médecins pour améliorer la prise en charge des malades et de leurs familles.
- Les organismes sociaux MDPH,CLIC,MAIA…

Maia
GROUPEMENT GÉRONTOLOGIQUE
DU PAYS DE MORLAIX

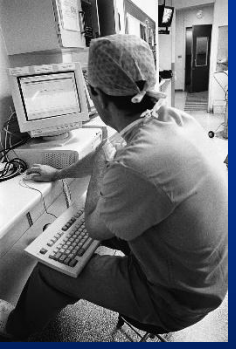

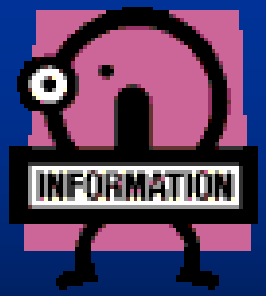

Organiser des informations sur la maladie de Parkinson lors des journées portes ouvertes des CHU, des rassemblements d'associations de malades,….

Participer à la formation des aides à domicile

à l'AFPA Brest, ADMR, maison familiale Rurale du Finistère, EPHAD…

- Organiser des conférences animées par des professionnels de la santé sur la maladie de Parkinson ces conferences sont en entrées libres, destinée à tout public.
- 30 mars 2019 Conférence à Châteaulin

séjour « vacances » d'une semaine organisée par l'une des associations du CECAP. Une rencontre annuelle entre malades / aidants, visites touristiques.

En octobre 2019, c'est le département de la Manche qui organise une semaine de vacances dans un centre de vacances VTF à Blain / mer

2020 organisation Finistère

Participer à la randonnée cyclotouriste, randonnée pédestre annuelle du cyclo-club du Folgoët organisée au profit de la recherche sur la maladie de Parkinson

10 février 2019

Éducation thérapeutique :

suite au Plan Maladie Neuro-Dégénérative (PMND) du Ministère de la Santé une action d'éducation thérapeutique pour les malades de Parkinson et leurs accompagnants a été initiée par le CHRU de Brest dans le Nord Finistère.
Les équipes dédiées du CHRU de Brest associées aux professionnels libéraux (Appui Santé Nord Finistère) et à notre Association de malades ont préparé plusieurs ateliers thématiques qui se mettent en place progressivement.

Inserm

Institut national
de la santé et de la recherche médicale

Assister aux formations à « Inserm-Associations » au Ministère de la Santé à Paris

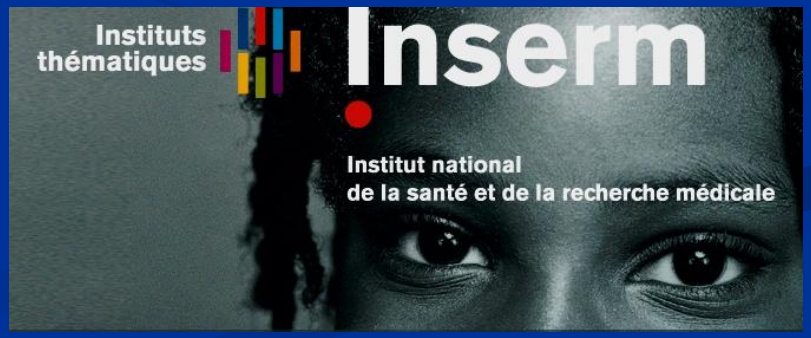

La tulipe rouge et blanche

est le symbole international de la lutte contre la « maladie de PARKINSON »

depuis 2005

<u>Journée mondiale de la maladie</u>

<u>le 11 avril de chaque année.</u>

fin